numéro 20

La Gazette de Wivy

Octobre 2021

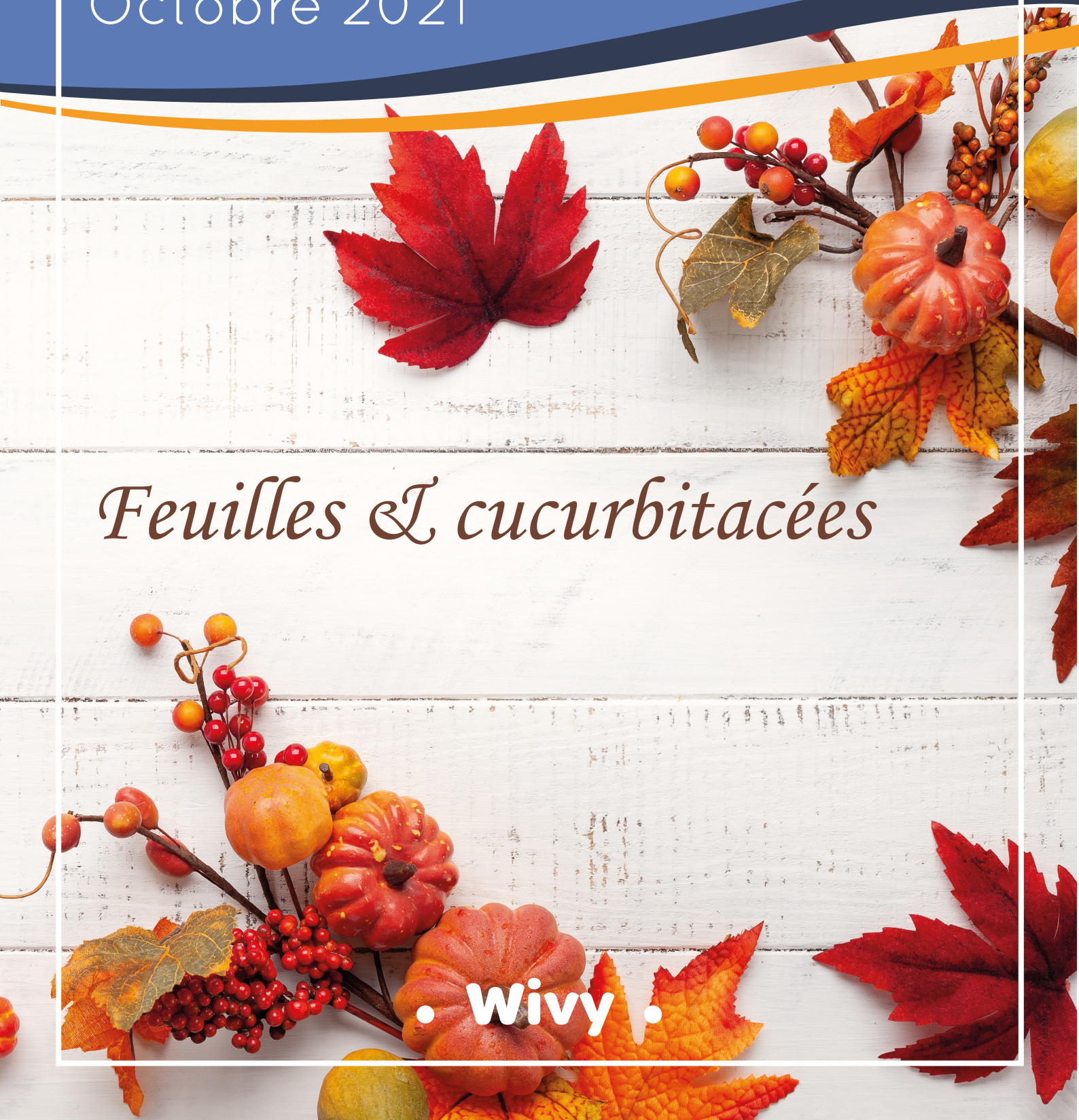

Feuilles & cucurbitacées

• Wivy •

Sommaire

La Gazette de Wivy est publiée tous les mois. Elle contient de l'actualité positive, des jeux et des divertissements à destination des résidents en maison de retraite ou résidences services.
Afin de découvrir la Gazette de Wivy, nous vous offrons une version réduite, gratuite.

Actualités

Retour dans le passé ... **extrait pages 3 et 4**

Programme des Animations de Wivy ... **extrait pages 5 et 6**

Jeux

Labyrinthe

Quizz : l'automne... **extrait pages 5 et 6**

Mots-croisés : gourmands

Mélo-mots : citations de femmes... **extrait pages 10**

Relier : les feuilles d'automne

Recette à multiplier : tarte au potimarron

Sudoku

Le jeu des syllabes

Devinettes

Jeu des 7 différences... **extrait page 11**

Coloriages

Retour dans le passé

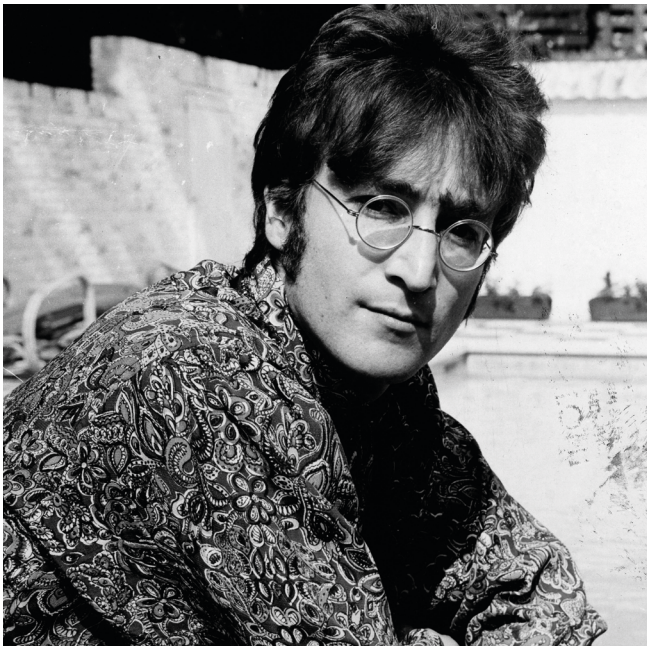

Ça s'est passé un 9 octobre

Naissance de John Lennon

Le 9 octobre 1940, naissait l'auteur-compositeur, chanteur et écrivain britannique John Lennon à Liverpool. Il fut le fondateur des Beatles avec Paul McCartney, George Harrison et Ringo Starr. Il écrivit plus de 200 chansons en duo avec McCartney. Durant les années 60, le groupe fut le symbole de la musique populaire et connut un succès planétaire.

Le saviez-vous ? Deux membres du groupe étaient gauchers. Sachant que seulement 10% de la population mondiale est gauchère, 50% au sein d'un groupe

Ça s'est passé un 16 octobre

Exécution de Marie-Antoinette

Le 16 octobre 1793, la reine Marie-Antoinette est guillotinée, dix mois après Louis XVI. Le procès expéditif de la reine n'est justifié par aucune raison politique. Il est provoqué par une intensification de la terreur, sous l'effet d'attaques tant extérieures qu'intérieures contre le pouvoir parisien. La reine était âgée de 38 ans.

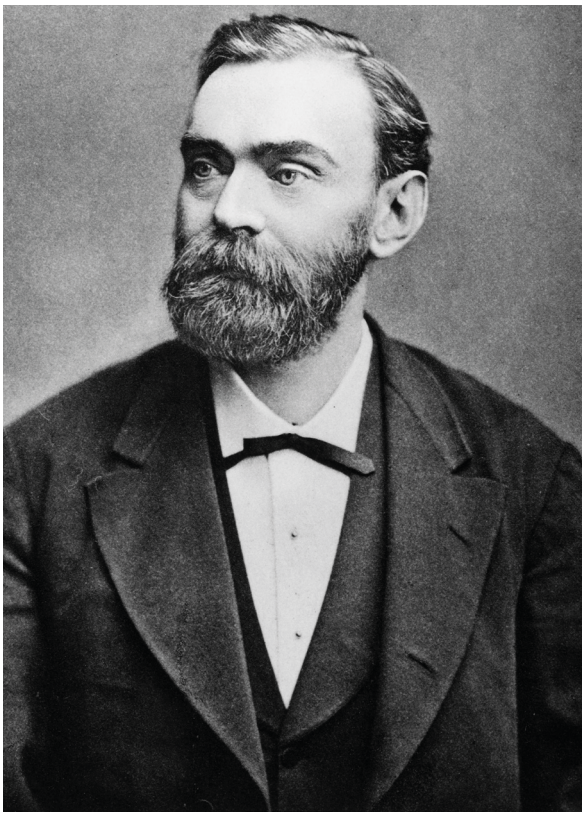

Ça s'est passé un 21 octobre

Naissance de Alfred Nobel

Le 21 octobre 1933, naissait le chimiste et fabricant d'armes suédois Alfred Nobel. Issu d'une famille de scientifiques, il étudia la chimie aux États-Unis pendant quelques années. Il créa la dynamite. Il rédigea un testament dans lequel il légua sa fortune, estimée à 179 millions d'euros, à la création des prix Nobel.

Le saviez-vous ? Au cours de ses expériences pour créer la dyna-

Ça s'est passé un 24 octobre

« Jeudi noir » à Wall Street

Le 24 octobre 1929 est un « Jeudi noir » à la bourse de Wall Street, à New York. La crise boursière est dûe à une spéculation sur les titres. C'est alors une crise du crédit qui entraîne le monde entier dans une crise économique sans précédent. On compte treize millions de chômeurs aux États-Unis en 1933.

Programme

Les Animations de Wivy

Wivy, c'est l'application professionnelle de l'animation !
Il suffit de l'installer sur une tablette ou un ordinateur et cela vous donne accès à plus de 300 animations culturelles et musicales.
Chaque semaine, de nouvelles animations sont créées et mises en ligne.

Le programme du mois d'octobre

Le 1er octobre
Quizz : actualité
Avez-vous bien suivi l'actualité du mois de septembre ? Êtes-vous

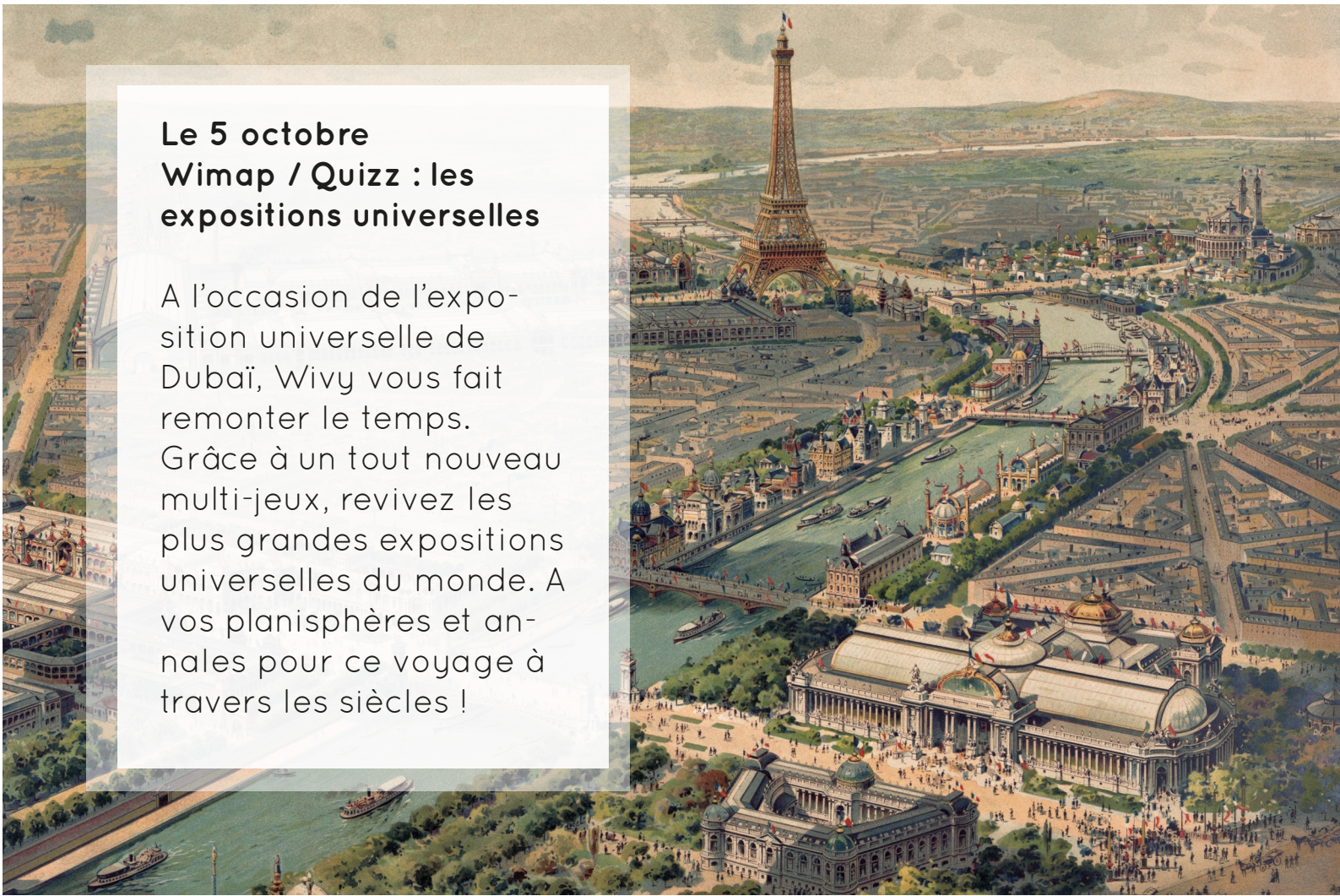

Le 5 octobre
Wimap / Quizz : les expositions universelles

A l'occasion de l'exposition universelle de Dubaï, Wivy vous fait remonter le temps. Grâce à un tout nouveau multi-jeux, revivez les plus grandes expositions universelles du monde. A vos planisphères et annales pour ce voyage à travers les siècles !

Le 12 octobre
Boîte à musique : ode à la cuisine
Cuisine et musique ne riment pas mais s'accordent très bien. On a l'intention de vous mettre l'eau à la bouche avec de grands tubes aussi savoureux les uns que les autres !

Le 19 octobre
Roulettre : 100% féminin
En ce mois d'octobre, l'équipe de Wivy a voulu mettre en avant les femmes. Epouses, mères mais aussi artistes, scientifiques ou philosophes, découvrez ou redécouvrez de grandes figures féminines de l'histoire. Citations, chansons, peintures, divertissements, il y en aura pour tous les goûts. Mesdames, messieurs, venez défier la roue avec nous afin de gagner le plus de points !

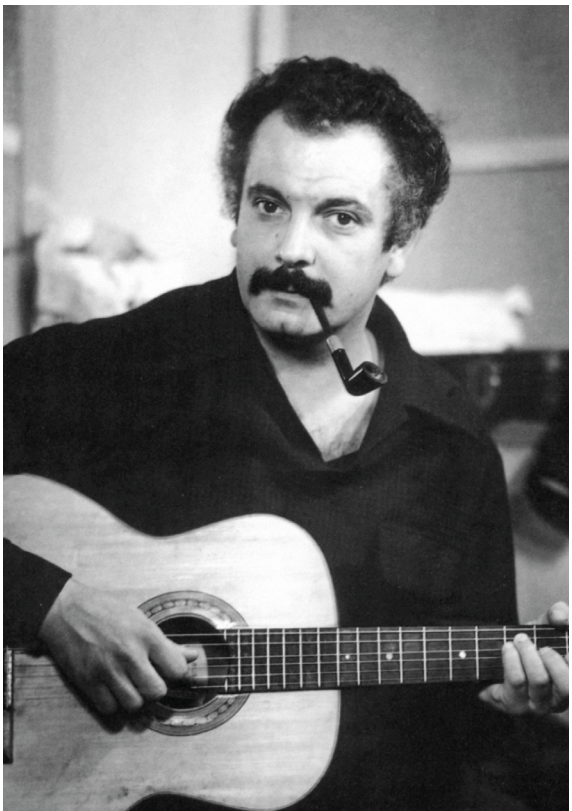

Le 26 octobre
Conférence / Quizz : Brassens, le poète immortel
En octobre 2021, on rend hommage à l'artiste Georges Brassens qui nous a quittés, il y a 40 ans. Rebelle et libertaire, ce fut l'un des plus grands poètes modernes. Ses plus grands titres rythment encore aujourd'hui le quotidien des Français. « Les amoureux des bancs publics », « Chanson pour l'Auvergnat », « Les copains d'abord », venez entonner avec nous ses chansons.

Relier
Les feuilles d'automne

Relier les feuilles à leur arbre ou plante.

- Le chêne

- Le bouleau

- L'ortie

- Le sorbier

- L'érable

Relier

Réponses et anecdotes

1- L'érable

L'érable est un arbre qui appartient à la famille des Sapindacées. On trouve ses différentes espèces en Amérique du Nord, en Europe et en Asie. Il produit le célèbre sirop et sa feuille est l'emblème du Canada.

2- Le chêne

Les Chênes font partie de la famille des fagacées. Leurs fruits sont appelés glands. Ils habitent les régions tempérées de l'hémisphère Nord. On dénombre 465 espèces de chênes.

3- L'ortie

L'ortie est une plante de la famille des Urticacées. Les feuilles sont couvertes de poils fins contenant de l'acide formique qui est un liquide très irritant. L'ortie est riche en minéraux divers et en vitamines, on peut en faire de très bonnes soupes.

4- Le bouleau

Les bouleaux forment un genre d'arbres de la famille des bétulacées. Il en existe 157 espèces qui vivent en Europe, en Asie et en Amérique du Nord. Ils sont reconnaissables à leurs troncs blancs rayés de noir.

5- Le sorbier

Le sorbier est un arbre sauvage ou ornemental dont certaines espèces produisent des fruits comestibles. L'arbre se caractérise par des feuilles pennées, des fleurs blanches en corymbe et des fruits en baie.

Recette à multiplier

La tarte au potimarron

Voici la recette de la tarte au potimarron avec les ingrédients pour 7 personnes.
Trouvez les quantités de chaque ingrédient pour 21 personnes.

Ingrédients pour 7 personnes	Ingrédients pour 21 personnes
1 pâte feuilletée	
2 oeufs	
1 pincée de poivre	
1 pincée de sel	
520g de potimarron	
1 oignon	
200g de lardons fumés	
22 cl de crème semi-épaisse	

Recette à multiplier

Réponses

Ingrédients pour 7 personnes	Ingrédients pour 21 personnes
1 pâte feuilletée	3 pâtes feuilletées
2 oeufs	6 oeufs
1 pincée de poivre	3 pincées de poivre
1 pincée de sel	3 pincées de sel
520g de potimarron	1 kilo 560g de potimarron
1 oignon	3 oignons
200g de lardons fumés	600g de lardons fumés
22 cl de crème semi-épaisse	66 cl de crème semi-épaisse

Étape 1 : préchauffer le four à Th 5-6 (200°C)
Étape 2 : Placer la pâte dans un moule à tarte.
Étape 3 : après avoir précuit le potimarron, le réduire en purée.
Étape 4 : dans un saladier, mélanger les 2 jaunes d'oeufs avec la crème, saler et poivrer.
Étape 5 : incorporer la purée de potimarron.
Étape 6 : battre les blancs d'oeufs en neige puis les ajouter à la préparation.
Étape 7 : faire revenir lardons et l'oignon à feu vif.
Étape 8 : les placer sur le pâte à tarte et finir par verser la préparation potimarron, oeufs et crème.
Étape 9 : mettre au four environ 35 min.

Jeu des 7 différences

7 différences se sont glissées entre ces deux illustrations, saurez-vous les retrouver ?

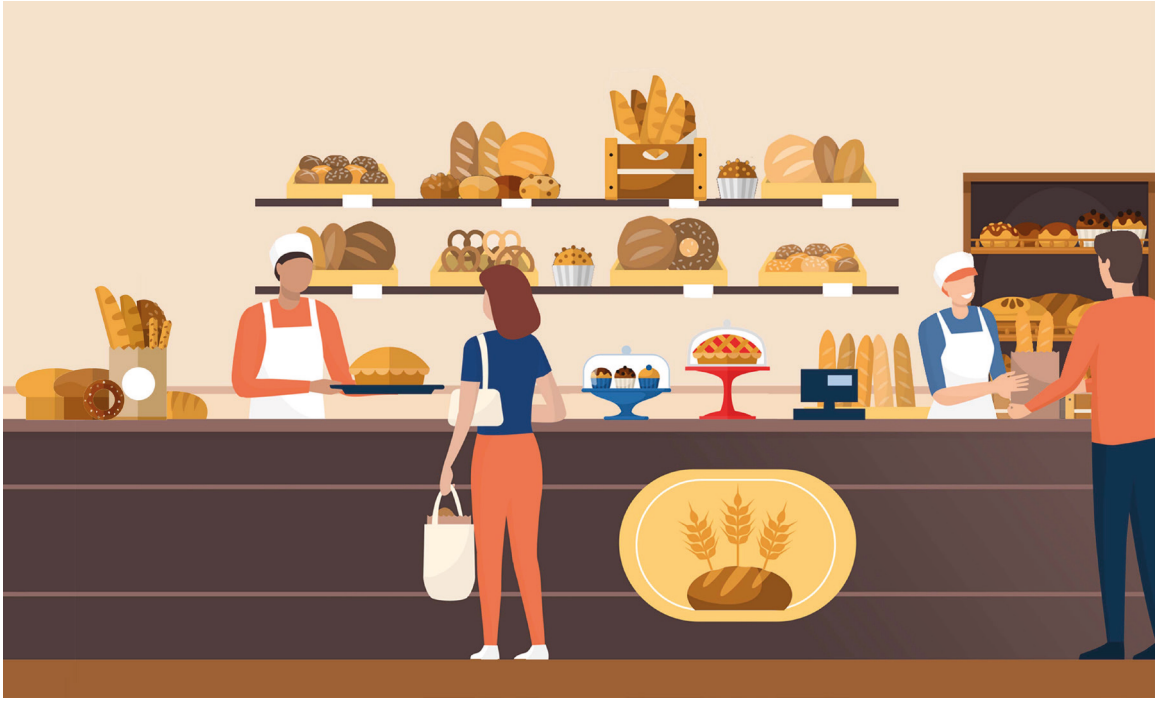

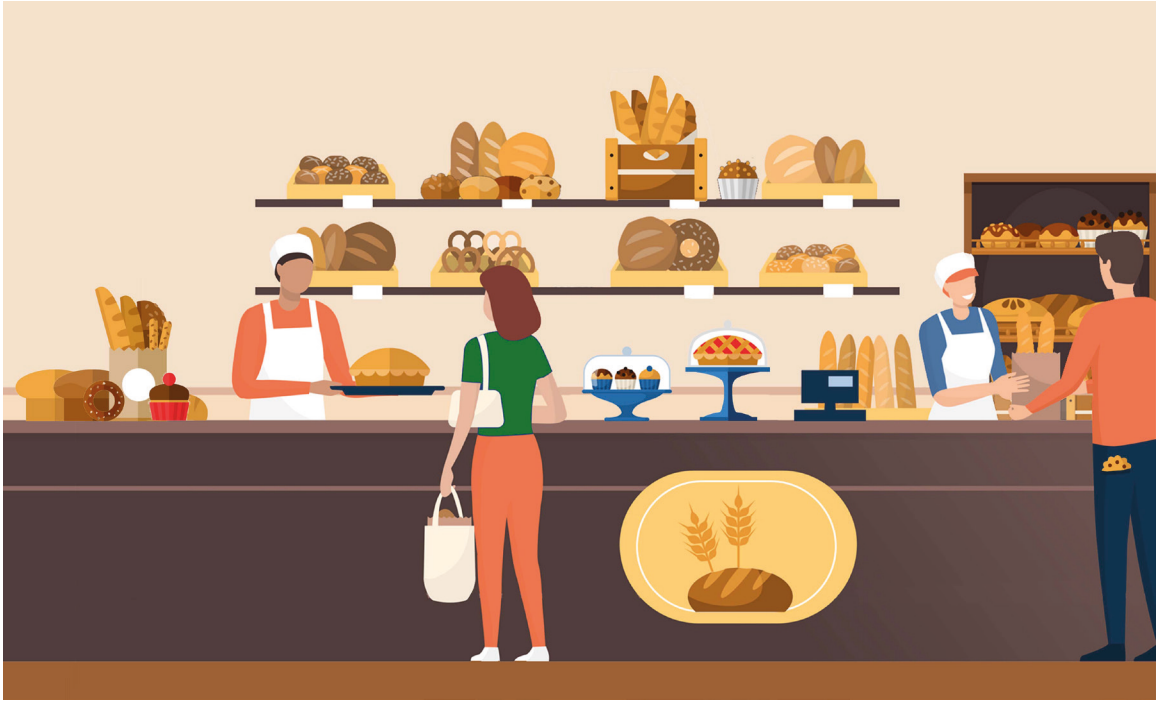

- Contacts -

Merci d'avoir lu la Gazette de Wivy !

La Gazette de Wivy est éditée
chaque dernier lundi du mois
et disponible sur l'application **wivy**.

Si vous souhaitez nous contacter :

Par email : chloe@ wivy.fr

Informations Légales :

Wivy SAS au capital de 90 000 €
Plaine Images, Imaginarium
99A Bd Constantin DESCAT
59200 TOURCOING

n° RCS : 829 679 992

Responsable de la publication : Chloé BIRKER
Contact : chloe@ wivy.fr